

食品開発展2018

ヘルスイングリディエンツ ジャパン

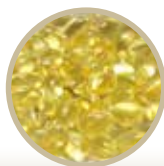

フード・テイスト ジャパン



セーフティ&テクノロジー ジャパン

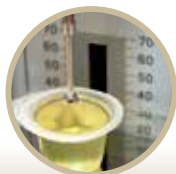

2018年10月3水~5金 10:00-17:00

東京ビッグサイト西1・2 ホール&アトリウム

提出書類



UBMジャパン株式会社

提出書類チェックリスト

食品開発展

ヘルスイングリディエンツ ジャパン
 フード・テイスト ジャパン
 セーフティ&テクノロジー ジャパン

全出展社提出

チェック	フォーム	マニュアル ページ	提出書類	提出期限	提出方法	提出先
	1	14	装飾・施工届	8月24日(金)	Web	(株)昭栄美術
	2	9	搬入出計画書	8月24日(金)		(株)昭栄美術
	3	10	出展社証・作業者証リボン・ 搬入・搬出車両証申込書	7月27日(金)	FAX	UBMジャパン(株)
	4	32	招待券・セミナープログラム申込書	7月27日(金)		UBMジャパン(株)
	10	20	電気工事申込書	8月24日(金)		飯田電機工業(株)

該当出展社

チェック	フォーム	ページ	提出書類	提出期限	提出方法	提出先
	5	22	試食・飲食届	8月24日(金)	FAX	UBMジャパン(株)
	6	23	禁止行為解除申請書(実演のための)裸火の 使用、危険物(ガス・油類)の持ち込み	8月17日(金)	Web	(株)昭栄美術
	7	19	床面工事申請書	8月24日(金)		(株)昭栄美術
	8	21	給排水・ガス配管工事申込書	8月24日(金)	FAX	(株)スリーエス設備工業
	9	21	圧縮空気工事申込書	8月24日(金)		(株)スリーエス設備工業

希望出展社

チェック	フォーム	ページ	提出書類	提出期限	提出方法	提出先	
	11	25	小間内清掃申込書	9月14日(金)	Web	(株)昭栄美術	
	12	24	「食品と開発」10月ガイド号広告申込書	8月24日(金)	FAX	UBMジャパン	
	13	25	人材サービス申込書	9月7日(金)		トリロワークス(株)	
	別紙	13	運送依頼書	9月14日(金)		ヤマト各社	
	別紙	24	フロアマップ広告申込書	8月24日(金)		UBMジャパン(株)	
	別紙	24	ホームページバナー広告申込書	8月24日(金)		UBMジャパン(株)	
	別紙	24	健康産業新聞広告申込書	8月22日(水)		UBMジャパン(株)	
	別紙	26	お弁当申込書	9月27日(木)		和光産業(株)	
	別紙	24	レンタル備品	8月31日(金)		(株)昭栄美術	
	別紙	25	通信回線、インターネット	9月3日(月)		Web	(株)東京ビッグサイト
	別紙	26	宿泊	9月14日(金)			(株)旅工房

全出展社提出

Web 提出可

FAX 03-5148-6606

E-mail f-expo@shoei-bijutsu.co.jp

提出書類 1	装飾・施工届	提出期限 8月24日(金)
(株)昭栄美術 担当：隈(クマ)・大西 〒104-0044 東京都中央区明石町8-1 聖路加タワー 25F TEL: 03-5148-6652 FAX: 03-5148-6606 E-mail: f-expo@shoei-bijutsu.co.jp		詳細はP.14参照

出展社名			ブース番号	
住所				
TEL	()	FAX	()	
担当部署		担当者		Ⓔ
E-mail				
設営日当日の 会場担当者		携帯電話		

パッケージブース → 食品開発ホームページ「出展社専用ページ」の「オプション」から詳細内容を申請してください。
(下記項目の記入は不要です。)

自社施工 → 下記項目のご記入及び、装飾プランの図面(平面・立体)をメールまたはFAXで提出期限までにご提出ください。

※下記項目は「自社施工」を選択された方のみご記入ください。「パッケージブース」を選択された方は記入不要です。

■**独自で小間装飾を手配される場合には、下記に必ずご記入ください。**

自社で以下の会社に依頼します

装飾施工会社名	担当者		
住所	〒		
TEL		E-mail	
FAX		携帯電話	

■**独自で電気工事会社を手配される場合には、下記に必ずご記入ください。(二次側電気工事)**

電気工事事業社名	担当者		
住所	〒		
TEL		E-mail	
FAX		携帯電話	

■**代理店・企画会社等をご利用の場合にご記入ください。**

代理店・企画会社名	担当者		
住所	〒		
TEL		E-mail	
FAX		携帯電話	

■**装飾に関する事務局からのお問い合わせを下記よりお選びください。**

出展社展示会担当者 代理店・企画会社 装飾施工業者

■**工事予定の項目をチェック願います。(図面を昭栄美術にメールでご提出ください。)**[f-expo@shoei-bijutsu.co.jp]

2.7mを超える装飾を行う 天井工事を行う バルーンを使用する

(株)昭栄美術 **FAX** 03-5148-6606

E-mail f-expo@shoei-bijutsu.co.jp

全出展社提出

Web 提出可

FAX 03-5148-6606

E-mail f-expo@shoei-bijutsu.co.jp

提出書類 2	搬入出計画書	提出期限 8月24日(金)
提出・ お問合わせ先	(株)昭栄美術 担当：隈(クマ)・大西 〒104-0044 東京都中央区明石町8-1 聖路加タワー 25F TEL: 03-5148-6652 FAX: 03-5148-6606 E-mail: f-expo@shoei-bijutsu.co.jp	詳細はP.9参照

出展社名				ブース番号	
住所					
TEL	()	FAX	()		
担当部署				担当者	Ⓔ
E-mail					

■いずれかにチェックを入れてください。

車両での搬入出を 行いません 行います

■搬入出を車両にて行う出展社は、この提出書類にて事務局に事前にお知らせください。

①搬入出届

当社は下記の通り、車両での搬入・搬出日を予定します。

	日時	目的	車両の種類	重さ (t)	台数
搬入	10月 日 時 分頃	装飾資材・出品物			
	10月 日 時 分頃	装飾資材・出品物			
	10月 日 時 分頃	装飾資材・出品物			
	10月 日 時 分頃	装飾資材・出品物			
搬出	10月 5日 時 分頃	装飾資材・出品物			
	10月 5日 時 分頃	装飾資材・出品物			
	10月 5日 時 分頃	装飾資材・出品物			
	10月 5日 時 分頃	装飾資材・出品物			

注1) 搬入時間：10月1日(月)16:00～/装飾業者のみ

：10月2日(火)8:00～22:00/出展社・装飾業者(車両のホール乗り入れは16:00まで)

搬入時間：10月5日(金)17:00～22:00(車両乗り入れは18:00から)

注2) 搬入出には、車両証のない車両はゲートの入場が一切できませんので、必ずご用意ください。

注3) 搬入出時には混雑が予想されますので、必ず係員の指示に従ってください。

注4) 車両の乗り入れ可能時間については「出展マニュアル」P.9～P.13をご覧ください。

注5) アトリウムは車両の乗り入れはできません。

注6) 宅配便のみをご利用の場合は、ご記入頂かなくて結構です。

②運送業者名

当社の展示物は下記の業者によって運送されます。

下記業者 自社 事務局指定会社：ヤマト運輸(株)/ヤマトボックスチャーター(株)/ (株)キャップ

運送業者名					
住所					
TEL	()	FAX	()		
担当部署				担当者	

注7) 出展社自身で搬入出される場合は、「自社」にチェックマークを入れてください。

(株)昭栄美術 **FAX** 03-5148-6606

E-mail f-expo@shoei-bijutsu.co.jp

全出展社提出

FAX 03-5296-1018 **E-mail** f-expo-jp@ubm.com

提出書類 3	出展社証・作業者リボン・搬入・搬出車両証申込書	提出期限 7月27日(金)
提出・ お問い合わせ先	UBMジャパン(株) 担当: 堀川・清水 〒101-0044 東京都千代田区鍛冶町1-8-3 神田91ビル 2F TEL: 03-5296-1017 FAX: 03-5296-1018 E-mail: f-expo-jp@ubm.com	詳細はP.10参照

出展社名			ブース番号	
住所				
TEL	()	FAX	()	
担当部署		担当者		Ⓔ
E-mail				

■ 各既定枚数

	1～2小間	3～4小間	5小間以上
出展社証	10枚	20枚	30枚
作業者リボン	10枚	20枚	30枚

	1～3小間	4小間以上
搬入・搬出車両証	2枚	3枚

■ 貴社小間数、既定枚数及び追加枚数、合計枚数をご記入ください。

配布物	貴社小間数	既定枚数	追加枚数	合計枚数
出展社証	:	:	+	=
作業者リボン	:	:	+	=
搬入・搬出車両証	:	:	+	=

■ 追加不要の場合は、こちらにチェック✓をお願いします→

☆ 英語対応可能なスタッフ用「English Available」出展社バッジ

希望枚数 枚

※発送につきましては8月下旬に展示会ご担当者様にお送りいたします。

※出展社証の搬入期間・会期中の追加発行は有料となりますのでご注意ください。(200円/1枚)

全出展社提出

FAX 03-5296-1018 **E-mail** f-expo-jp@ubm.com

提出書類 4	招待券・セミナープログラム申込書			提出期限 7月27日(金)
提出・ お問合わせ先	UBMジャパン(株) 担当: 堀川・清水 〒101-0044 東京都千代田区鍛冶町1-8-3 神田91ビル2F TEL: 03-5296-1017 FAX: 03-5296-1018 E-mail: f-expo-jp@ubm.com			詳細はP.10参照
出展社名			ブース番号	
住所				
TEL	()	FAX	()	
担当部署		担当者		Ⓔ
E-mail				

■貴社小間数、既定枚数及び追加枚数、合計枚数をご記入ください。

配布物	既定配布枚数	貴社小間数	既定枚数	追加枚数	合計枚数
招待券	200枚 / 1小間あたり	×	=	+	=
セミナー プログラム	100枚 / 1小間あたり	×	=	+	=

■追加不要の場合は、こちらにチェック✓をお願いします→

※複数名でご来場いただけるよう、1通につき招待券は2枚以上同封しましょう。さらにセミナープログラム、自社商品案内、ご案内レターなどを添えると効果的です。

※招待券、セミナープログラムはそれぞれ1,000枚、ポスターは10枚を上限とさせていただきますが、それ以上の枚数をご入用の場合は事務局までご相談下さい。

※特に枚数のリクエストがなかった場合、1小間につき招待券2セット(200枚)、セミナープログラム1セット(100枚)を送らせて頂きます。

※ポスターは、出展社説明会時に3枚お配りしておりますが、追加をご希望の場合、枚数を下記にご記入ください。

ポスター追加 枚

※なお、招待券・セミナープログラムの発送につきましては8月下旬に展示会ご担当者様にお送りいたします。

該当出展社

FAX 03-5296-1018 **E-mail** f-expo-jp@ubm.com

提出書類 5	試食・飲食届	提出期限 8月24日(金)
提出・ お問合わせ先	UBMジャパン(株) 担当: 堀川・清水 〒101-0044 東京都千代田区鍛冶町1-8-3 神田91ビル 2F TEL: 03-5296-1017 FAX: 03-5296-1018 E-mail: f-expo-jp@ubm.com	詳細はP.22参照

出展社名		ブース番号	
住所			
TEL	()	FAX	()
代表者名	担当者	(印)	

東京都江東区深川保健所長 殿

弊社は下記により、東京ビッグサイトで行われる食品開発展2018において、試飲・試食を行いたくお届けします。
なお、衛生には十分注意することを誓約いたします。

記

場 所: 東京ビッグサイト 西1・2ホール&アトリウム
期 間: 2018年10月3日(水)~5日(金)

試 供 品 :

提 供 方 法 :

加熱調理の有無: 有 ・ 無

設 備 : 手洗い・消毒装置・流し・冷蔵庫・コンロ

食器具 : 紙コップ・紙皿・まな板・ボウル・その他 ()

共同シンク : 使用

以上

Web 提出可

FAX 03-5148-6606

E-mail f-expo@shoei-bijutsu.co.jp

提出書類 6	禁止行為解除申請書 (実演のための)裸火の使用、危険物(ガス・油類)の持ち込み	提出期限 8月17日(金)
提出・ お問合わせ先	(株)昭栄美術 担当: 隈(クマ)・大西 〒104-0044 東京都中央区明石町8-1 聖路加タワー 25F TEL: 03-5148-6652 FAX: 03-5148-6606 E-mail: f-expo@shoei-bijutsu.co.jp	詳細はP.23参照

出展社名				ブース番号	
住所					
TEL	()	FAX	()		
担当部署		担当者		(E)	
E-mail					

※使用する調理機器等のカタログ、危険物の成分表がMSDS1部と、展示場所・設備・消火器の位置などがわかる小間内図面を合わせてご提出下さい。

■ 下記の通り危険物等の持ち込み、設置許可を申請いたします。

3 日 間 の 総 持 ち 込 み 量	20℃で液体					動物や植物から抽出した油	その他の 危険物類 (可燃性個体 可燃性ガス含む)
	第一石油類 引火点 21℃未満	第二石油類 引火点 21℃以上 70℃未満	第三石油類 引火点 70℃以上 200℃未満	第四石油類 引火点 200℃以上 250℃未満	指定可燃物 (可燃性液体類) 引火点 250℃以上	動植物油類 引火点 250℃未満	
	品名	品名	品名	品名	品名	品名	
	ℓ	ℓ	ℓ	ℓ	ℓ	ℓ	ℓ
保管する容器							

上記の危険物類の使用方法を明記してください。

裸火の種類	
燃 料	
消火器設置本数	本 <input type="checkbox"/> 消火器を自社で持ち込みます。 <input type="checkbox"/> レンタルで申し込みます。 <small>※オプションサービスよりお申込みください。</small>
火災予防、危険防止のため講じた措置	
防火責任者	

※防火責任者は会場常駐のできる方に限ります。

※展示用のみならず、フライヤー（裸火）や揚げ物（油）は申請が必要です。

※ABC 粉末消火器（能力2 単位以上）を必ず設置のこと。（オプションサービスよりレンタルもご利用いただけます。）

※図面や必要資料の提出は事務局へメール f-expo@shoei-bijutsu.co.jp もしくは、FAX にてご提出ください。

(株)昭栄美術 **FAX** 03-5148-6606

E-mail f-expo@shoei-bijutsu.co.jp

該当出展社

Web 提出可

FAX 03-5148-6606

E-mail f-expo@shoei-bijutsu.co.jp

提出書類 7	床面工事申請書	提出期限 8月24日(金)
提出・ お問い合わせ先	(株)昭栄美術 担当：隈(クマ)・大西 〒104-0044 東京都中央区明石町8-1 聖路加タワー 25F TEL: 03-5148-6652 FAX: 03-5148-6606 E-mail: f-expo@shoei-bijutsu.co.jp	詳細はP.19参照

出展社名		ブース番号	
住所			
TEL	()	FAX	()
担当部署		担当者	Ⓔ
E-mail			
設営日当日の 会場担当者		携帯電話	

■下記の通り床面工事を申請します。

工事内容 : アンカーボルト口径 mm 本

■装飾施工業者

装飾施工会社名			
住所	〒		
TEL		FAX	
担当者		携帯電話	
E-mail			

※必ず工事箇所、本数を明記した図面を8月24日までにメールかFAXで提出してください。

※アンカーボルト1本につき¥1,620(税込)の補修費をご請求いたします。

※事前申請がなく当日打設された場合はアンカーボルト1本につき¥4,320(税込)の補修費をご請求いたします。

※ご請求につきましては会期後、(株)昭栄美術より請求書を発行いたします。

※アトリウムは床面工事できません。

■補修費請求先(展示会担当者と異なる場合のみ、下記にご記入ください。)

装飾施工会社名			
住所	〒		
TEL		FAX	
担当者		携帯電話	
E-mail			

(株)昭栄美術 **FAX** 03-5148-6606

E-mail f-expo@shoei-bijutsu.co.jp





該当出展社

FAX 03-5907-2500

E-mail info@sss-setubi.jp

提出書類 8	給排水・ガス配管工事申込書			提出期限 8月24日(金)
提出・ お問合わせ先	(株)スリーエス設備工業 担当:奥村・関本 〒114-0023 東京都北区滝野川2-15-4 TMレジデンス1F TEL: 03-5907-2100 FAX: 03-5907-2500 E-mail: info@sss-setubi.jp			詳細はP.21 参照
出展社名			ブース番号	
住所				
TEL	()	FAX	()	
担当部署		担当者		Ⓔ
E-mail				

(注) 下記の必要項目に○印をつけてください。また、水道・ガスの配管工事内容を小間内略図欄に具体的にご記入いただくか、小間内の配管図面を添付してください。なお、使用量については概算でも結構です(ただし、流し・手洗いは必要ありません)。

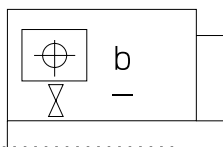
水 道		ガ ス	
使用量	m ³ /日	使用量	Kw
水道管のサイズ	13φ 20φ	ガス管のサイズ	15A 20A 25A 30A
排水管のサイズ	40φ 50φ	使用コックの種類	カラン 中間コック
蛇口	使用する・しない	使用ガスの圧力	中圧 低圧
バルブ	使用する・しない	備考	
レンタル希望	<input type="checkbox"/> 二槽 <input type="checkbox"/> 一槽 <input type="checkbox"/> 手洗		
水道・ガスの機械接続依頼	ある なし (但し、機械接続の詳細な図面を提出してください)		
小間内略図(別途添付可)	<p style="text-align: center;">(水道・排水例)</p> <p>蛇口  — — —</p> <p>バルブ </p> <p>排水  — — —</p> <p style="text-align: center;">(ガスの例)</p> <p>カラン  — — —</p> <p>中間コック </p>		
			 <p style="text-align: right;">シンク カラン 袖小間</p>
	〈小間正面〉		

※アトリウムは、床に給排水設備がないため、配管等工事は別途料金がかかります。

スリーエス設備工業(株) **FAX** 03-5907-2500

E-mail info@sss-setubi.jp

FAX 03-5907-2500 **E-mail** info@sss-setubi.jp

提出書類 9	圧縮空気工事申込書			提出期限 8月24日(金)
提出・ お問合わせ先	(株)スリーエス設備工業 担当:奥村・関本 〒114-0023 東京都北区滝野川2-15-4 TMレジデンス1F TEL: 03-5907-2100 FAX: 03-5907-2500 E-mail: info@sss-setubi.jp			詳細は P.21 参照
出展社名			ブース番号	
住所				
TEL	()	FAX	()	
担当部署		担当者		㊞
E-mail				

エア－工事

スリーエス設備申込み分		自社持ち込み	
圧力	MPa	圧力	MPa
使用量	ℓ / min	使用量	ℓ / min
エア－工事設計図 (別途添付可)	〈小間正面〉		
二次側工事業者名			
住所	〒		
電話		FAX	
担当者名	㊞		

- ※エア－使用機械のカタログを1部添付してください。
- ※自社コンプレッサーを使用の場合も記入の上、必ず提出してください。
- ※隣接小間、通路等を明記し、一時側元バルブの設置位置をご記入ください。

全出展社提出

FAX 03-3521-3699 **E-mail** hfs-expo2018@iidae.co.jp

提出書類 10	電気工事申込書	提出期限 8月24日(金)
提出・ お問合わせ先	飯田電機工業(株) 担当: 中村 聖(サトル)・中村郁之介 〒136-0082 東京都江東区新木場1-8-21 TEL: 03-3521-3522 FAX: 03-3521-3699 E-mail: hfs-expo2018@iidae.co.jp	詳細はP.20参照

出展社名		ブース番号	
住所			
TEL	()	FAX	()
担当者	Ⓜ	E-mail	

【幹線工事業者】 飯田電機工業株式会社

【請求先】 ※出展社と異なる場合のみご記入ください。

会社名

住所 〒

TEL

担当者

本展示会では一次側電気工事(電気供給幹線工事)会社として**飯田電機工業(株)**を指定しております。

スペース小間のご出展社様へ: スペース出展の小間には、**飯田電機工業(株)**による一次側電気工事(電気供給幹線工事)が必要となります。必ず当申込書にて一次側電気工事をお申込みください。申込期限までにお申込みのない場合には、所要電力計画に折り込めないため電力の供給が不可能になる事がございますのでご注意ください。

■ 当社は下記の通り一次側電気工事(電気供給幹線工事)を申し込みます

100V	容量	kW	kW	kW	kW	kW	合計(kW)	容量決定通知書	電気幹線工事費： 1kWあたり¥8,100(税込)
	数量	個	個	個	個	個			
200V	容量	kW	kW	kW	kW	kW	合計(kW)	容量決定通知書	電気使用料： 1kWあたり¥2,700(税込)
	数量	個	個	個	個	個			

■ 24時間通電 (冷蔵庫やFAXの利用をご予定される場合やPC上保存データが24時間通電でないと業務に支障がでる場合には24時間通電をお勧めします)

[] 申し込みます [] 必要ありません

レンタルパッケージを利用 自社で装飾業者に依頼 事務局指定業者に依頼 電気使用なし

● 装飾業者及び、二次側電気工事業者をご記入ください。

装飾施工会社名		担当者	
TEL		FAX	
小間内電気業者名		E-mail	
TEL		FAX	

一次電気設備工事配線図(小間内へ設置する器具の位置を記入してください)		記入例
小間内略図	※隣接小間を必ずご記入ください。	
隣接社 ()	隣接社 ()	

凡例 100W コンセント スポットライト アームスポットライト 蛍光灯 100V、200V、開閉器

Web 提出可

FAX 03-5148-6606

E-mail f-expo@shoei-bijutsu.co.jp

提出書類 11	小間内清掃申込書			提出期限 9月14日(金)
提出・ お問合わせ先	(株)昭栄美術 担当：隈(クマ)・大西 〒104-0044 東京都中央区明石町8-1 聖路加タワー 25F TEL: 03-5148-6652 FAX: 03-5148-6606 E-mail: f-expo@shoei-bijutsu.co.jp			詳細はP.25参照
出展社名			ブース番号	
住所				
TEL	()	FAX	()	
担当部署		担当者		Ⓔ
E-mail				

スペース出展の小間には小間内清掃は含まれておりません。スペース小間の出展社は自社での手配が必要となります。
小間内清掃をご希望の場合には当申込み用紙にてお申込みください。

なお、パッケージ小間には、小間内の毎日の清掃が含まれておりますのでお申しいただく必要はありません。

小間内清掃を下記の通り申込みます。

小間数 ()小間 × 2,916 (税込)円	円
-------------------------	---

- 清掃内容：床面の清掃（カーペットに掃除機をかける程度）のみとなります。
- 清掃期間：10月2日（火・搬入最終日）から10月4日（木）までの3日間
- 10月2日は19:00頃から3日・4日は展示会終了後（18:00以降）に清掃を行います。
- 会期終了後、請求書を送付いたします。

FAX 03-5296-1018 **E-mail** f-expo-jp@ubm.com

提出書類 12	「食品と開発」10月ガイド号広告申込書	提出期限 8月24日(金)
提出・ お問い合わせ先	UBMジャパン(株) 担当: 食品と開発編集部 〒101-0044 東京都千代田区鍛冶町1-8-3 神田91ビル 2F TEL: 03-5296-1012 FAX: 03-5296-1018 E-mail: f-expo-jp@ubm.com	詳細はP.24参照

出展社名		ブース番号	
住所			
TEL	()	FAX	()
担当部署		担当者	Ⓔ
E-mail			

●月刊「食品と開発」10月号

	広告スペース		サイズ (天地×左右)	料金 (税別)	お申し込み ☑して下さい
前付・中付・ 後付	1 ページ	カラー	260 × 175	250,000 円	<input type="checkbox"/>
		2 色		100,000 円	<input type="checkbox"/>
		モノクロ		88,000 円	<input type="checkbox"/>
	1/2 ページ	2 色	125 × 175	60,000 円	<input type="checkbox"/>
		モノクロ		50,000 円	<input type="checkbox"/>
	記事中	1 ページ	モノクロ	260 × 175	120,000 円
1/2 ページ			125 × 175	80,000 円	<input type="checkbox"/>

(表2、表3、表4の特別ページ指定はカラーのみ、価格はお問い合わせください。)

FAX 03-3710-7933 E-mail info@triloworks.com

提出書類 13	人材サービス申込書	提出期限 9月7日(金)
提出・ お問い合わせ先	トリロワークス(株) 〒150-0022 東京都渋谷区恵比寿南1-7-8 ニューライフ恵比寿801 TEL: 03-5724-7930 FAX: 03-3710-7933 E-mail: info@triloworks.com	詳細はP.25参照

出展社名		ブース番号	
住所	〒		
TEL	()	FAX	()
担当部署		担当者	
E-mail			

日程	10/2 (火)	10/3 (水)	10/4 (木)	10/5 (金)
拘束時間				
小間受付スタッフ 8時間以内(休憩1.5時間以上)	名	名	名	名
英語対応スタッフ 8時間以内(休憩1.5時間以上)	名	名	名	名

業務内容: _____

服 装: 支給: _____ / 自前: _____

食 事: 現地支給・後日請求 _____

キャンセル規定

- ① 人員選定後～ 50%
- ② 会期1週間前 70%
- ③ 前日～当日 100%

【申込みの注意事項】

FAX または郵送にてお申込みいただいた後、3 営業日以内に打ち合わせのためのご連絡を差しあげます。万が一連絡がない場合、申込書が届いていない可能性もございますので、トリロワークス (株)までご連絡ください。